

Surveillance à Base Communautaire

Formation CVAC Module Participant

Jour 1 & 2



INTRODUCTION

Formation CVAC

Agenda

JOUR 1

- Cérémonie d'ouverture
- Introduction
- Procédures opérationnelles
- Détection des maladies prioritaires
- Communication et sensibilisation

JOUR 2

- Détection des maladies prioritaires (suite)
- Manipulation des téléphones basiques
- Présentation des indicateurs
- Registre CVAC
- Cérémonie de clôture

Agenda – Jour 1

Heure	Activité
9h00	Cérémonie d'ouverture
9h30	Introduction
10h00	Procédures opérationnelles
11h00	Détection des maladies prioritaires
13h00	Pause déjeuner
14h00	Communication et sensibilisation
16h00	Evaluation de la journée

Formation CVAC – Jour 1

Objectifs

- Comprendre le rôle du CVAC dans la surveillance à base communautaire (SBC)
- Maîtriser les manifestations des 4 maladies prioritaires
- Savoir quelle conduite à tenir devant une alerte
- Citer quelques bonnes pratiques de la communication lors d'une visite à domicile

Introduction

Contexte

Volonté
politique

Récente
épidémie de la
Maladie à Virus
Ebola

2,000 Comités
de Veille et
d'Alerte
Communautaire
(CVAC)

Consensus
technique sur
l'importance de
la surveillance à
base
communautaire
(SBC)

Centre des
Operations
d'Urgence
Sanitaire et
plateforme
mInfoSanté

Introduction

Méthode



Former

Mettre en
oeuvre

Investir dans
la qualité des
données

Evaluer et
disséminer le
rapport de
faisabilité

Districts pilotes

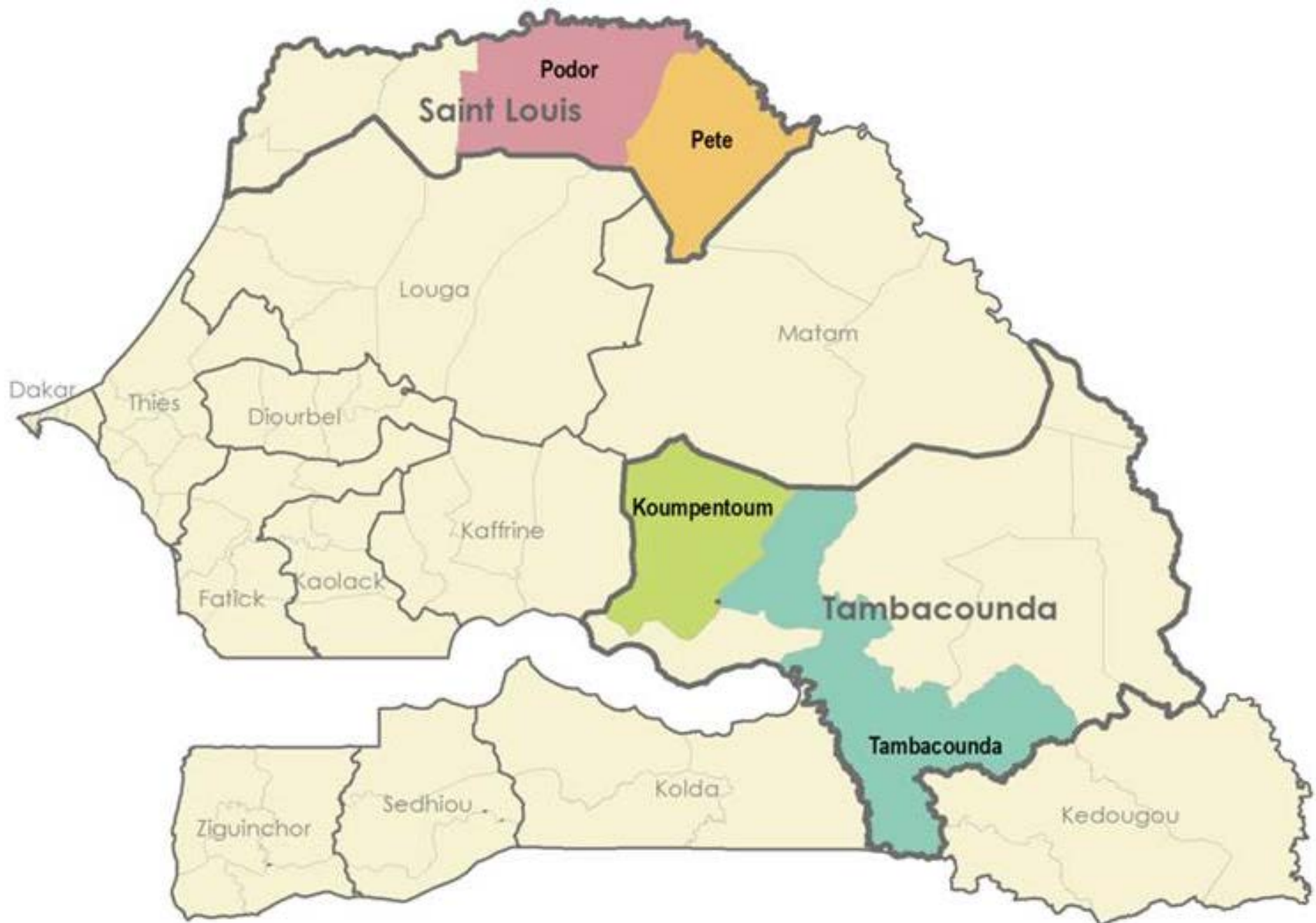

PROCÉDURES OPÉRATIONNELLES

Procédures opérationnelles

ICP avec l'appui CVAC:

Organiser la riposte, fournir les soins, prélever si nécessaire

Riposter

Retro-information

ICP: Fournir une rétroformation au CVAC qui clarifie si l'alerte est un vrai « cas suspect », ou une « fausse alerte »!

Enquêter

ICP: Réaliser une visite d'accompagnement au village immédiatement pour évaluer les symptômes et fournir du soins

Identifier

CVAC: Détecter des maladies prioritaires à alerter par la communauté en appliquant les définitions de cas standards

Informer

CVAC: Envois d'alerte par SMS aussitôt que le maladie ou évènement est détecté

Archiver

CVAC: Remplir le registre avec les informations (maladie ou évènement, symptômes observés, date de notification, prénom, nom, âge, sexe, village)

DÉTECTION DES MALADIES PRIORITAIRES

Détection des maladies prioritaires

1. Diarrhée sanglante
2. Poliomyélite
3. Rougeole
4. Fièvre jaune

DIARRHÉE SANGLANTE

Diarrhée sanglante

Q: Avez-vous entendu parler de la diarrhée sanglante ?

Q: Qu'est-ce que c'est ?

Diarrhée sanglante

Q: Connaissez-vous les manifestations de la diarrhée sanglante ?

Diarrhée sanglante

Q: Quelle est la définition communautaire du cas ?

Diarrhée sanglante

Q: De quelle manière la diarrhée sanglante peut-elle se transmettre?

Diarrhée sanglante

Q: Connaissez-vous des mesures de prévention contre la diarrhée sanglante ?

Diarrhée sanglante

Q: Quelle conduite à tenir devant une personne avec la diarrhée sanglante ?



POLIOMYELITE

Poliomyélite

Q: Avez-vous entendu parler de la poliomyélite?

Q: Qu'est-ce que c'est ?

Poliomyélite

Q: Connaissez-vous les manifestations de la poliomyélite ?

Poliomyélite

Q: Quelle est la définition communautaire du cas ?



Poliomyélite

Q: De quelle manière le poliomyélite peut-elle se transmettre?

Poliomyélite

Q: Quelle conduite à tenir devant une personne qui présente une paralysie flasque aiguë?



ROUGEOLE

Rougeole

Q: Avez-vous entendu parler de la rougeole ?

Q: Qu'est-ce que c'est ?

Rougeole

Q: Connaissez-vous les manifestations de la rougeole ?



Source: Jim Goodson, MPH, CDC Public Health Image Library (PHIL)

Rougeole

Q: Quelle est la définition communautaire du cas ?

Rougeole

Q: De quelle manière la rougeole peut-elle se transmettre?

Rougeole

Q: Connaissez-vous des mesures de prévention contre la rougeole?

Rougeole

Q: Quelle conduite à tenir devant une personne qui présente une fièvre accompagnée de boutons?





FIÈVRE JAUNE

Fièvre jaune

Q: Avez-vous entendu parler de la fièvre jaune?

Q: Qu'est-ce que c'est ?

Fièvre jaune

Q: Connaissez-vous les manifestations de la fièvre jaune?

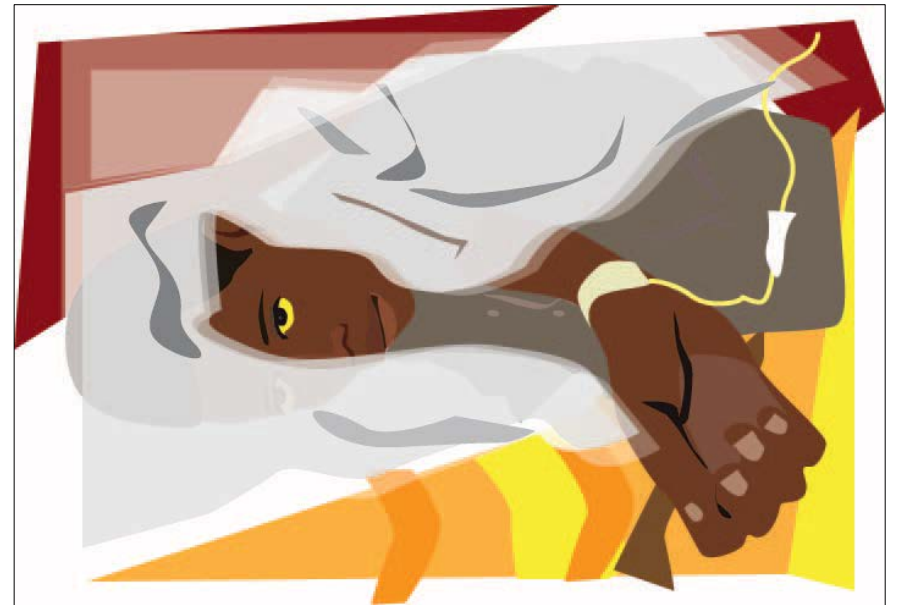

Source: Adapted from <http://www.newtimes.co.rw/section/read/199037/>

Fièvre jaune

Q: Quelle est la définition communautaire du cas ?

Fièvre jaune

Q: De quelle manière la fièvre jaune peut-elle se transmettre?

R: La maladie est transmise par les moustiques infectés qui piquent les personnes.

Fièvre jaune

Q: Connaissez-vous des mesures de prévention contre la fièvre jaune?

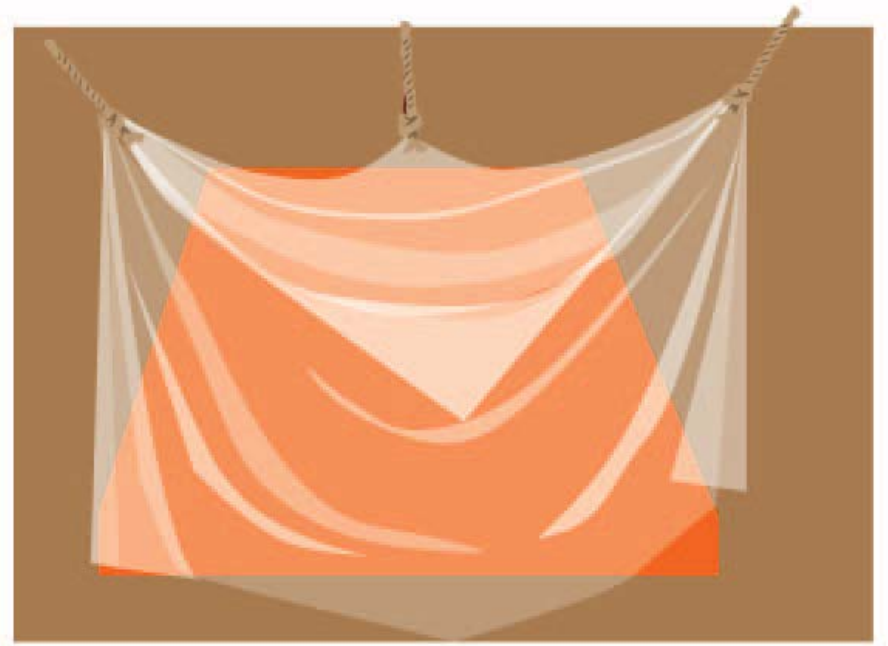

Fièvre jaune

Q: Quelle conduite à tenir devant une fièvre jaune?

COMMUNICATION ET SENSIBILISATION

La visite à domicile

Définition:

La visite à domicile est une activité par laquelle l'acteur communautaire de santé se déplace et va rendre visite à un individu ou à une famille

Etapes:

- Se présenter comme membre du CVAC
- Présenter la surveillance communautaire et recherche active des cas
- Passer des messages clés pour la prévention des maladies prioritaires
- Renseigner la famille sur la conduite à tenir en cas de maladies
- Procéder à la rétro-information sur les cas signalés

Etapes d'une visite

Que faut-il faire avant?

Etapes d'une visite

Que faire pendant la visite?

Etapes d'une visite

Que faire à la fin de l'entretien?



LAVAGE DES MAINS

Lavage des mains

Q: Quelles sont des maladies prioritaires qui peuvent être évitées par le lavage des mains?

Lavage des mains

Q: Quelles sont les moments critiques pour le lavage des mains?



Lavage des mains

Q: Comment se lave t-on les mains ?



1. Mouiller les mains

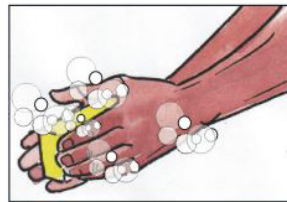

2. Savonner



3. Frotter les paumes



4. Frotter le dos des mains

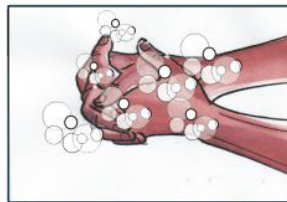

5. Frotter les intervalles des doigts



6. Laver/Frotter les ongles



7. Laver/frotter les poignets



8. Rincer avec de l'eau courante potable



9. Sécher à l'air libre

Les messages clés

La vaccination

- Plusieurs maladies à potentiel épidémique sont évitables par la vaccination (Exemple: Fièvre jaune, Rougeole, Poliomyélite, Tétanos néonatal)
- Les principaux bénéficiaires sont les enfants de 0–15 mois et les femmes enceintes
- Les parents sont encouragés à amener leurs enfants pour toutes les vaccinations prévues dans le PEV
- Les femmes enceintes doivent effectuer les visites prénatales

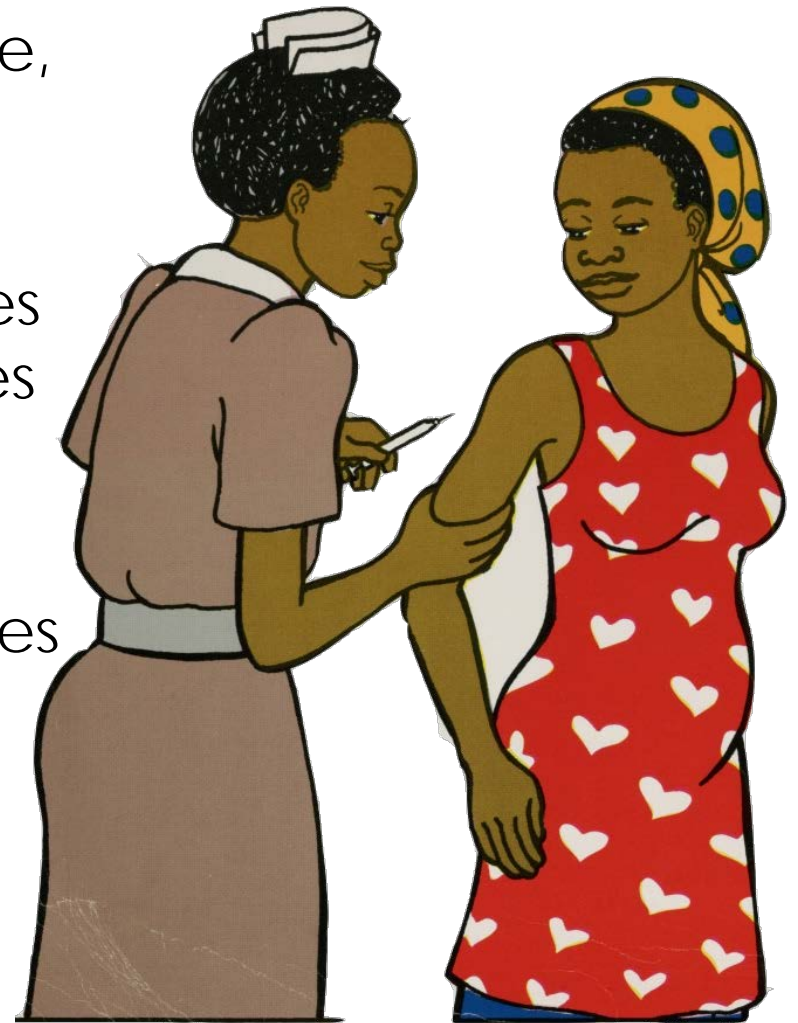

Les messages clés

Visite de la structure sanitaire



Scenarios

Discussion

Après le jeu de rôle, répondre aux questions suivantes :

- Bonne introduction du CVAC?
- Rassurer la famille de la confidentialité?
- Investiguer pour trouver des possibles malades?
- Poser des questions pour identifier les signes et symptômes nécessaire pour envoyer une alerte au CVAC?
- Répondre aux questions posées?
- Transmettre des messages de contrôle de maladie?
- Laisser son numéro de téléphone?

EVALUATION DE LA JOURNEE

Evaluation du Jour 1

Comprendre le rôle du CVAC dans la Surveillance à Base Communautaire



Maitriser les manifestations des 4 maladies prioritaires



Savoir quelle conduite à tenir devant une alerte



Citer quelques bonnes pratiques de la communication lors d'une visite au domicile



Est-ce que vous avez apprécié quelque chose en particulière ?

Est-ce que nous pouvons améliorer quelque chose spécifique ?

FORMATION CVAC – JOUR 2

Formation CVAC – Jour 2

Objectifs

- Maîtriser les manifestations des 4 maladies prioritaires
- Envoyer des SMS avec les téléphones basiques
- Interpréter les indicateurs de la surveillance à base communautaire (SBC)
- Remplir le registre CVAC

Agenda – Jour 2

Heure	Activité
9h00	Détection des 4 maladies prioritaires
11h00	Manipulation des téléphones basiques
13h00	Pause déjeuner
14h00	Présentation des indicateurs
15h00	Registre CVAC
16h00	Evaluation de la journée

DÉTECTION DES MALADIES PRIORITAIRES (suite)

Détection des maladies prioritaires

5. Choléra
6. Maladie à virus Ebola
7. Méningite
8. Tétanos néonatal



CHOLERA

Choléra

Q: Avez-vous entendu parler du choléra?

Q: Qu'est-ce que c'est ?

Choléra

Q: Connaissez-vous les manifestations du choléra?



Source:
[http://wiki.watermissions.org/\(S\(qgaik2ug5lefijikywb4yne\)\)/GetFile.aspx?Page=Health%20and%20Hygiene&File=3SEAS.jpg](http://wiki.watermissions.org/(S(qgaik2ug5lefijikywb4yne))/GetFile.aspx?Page=Health%20and%20Hygiene&File=3SEAS.jpg)

Choléra

Q: Quelle est la définition communautaire du cas ?

Choléra

Q: De quelle manière le choléra peut-il se transmettre?

Choléra

Q: Connaissez-vous des mesures de prévention contre le choléra?

Choléra

Q: Quelle conduite à tenir devant un cas de choléra?



MALADIE À VIRUS EBOLA

Maladie à virus Ebola

Q: Avez-vous entendu parler de la Maladie à virus Ebola?

Q: Qu'est-ce que c'est ?

Maladie à virus Ebola

Q: Connaissez-vous les manifestations de la Maladie à virus Ebola ?

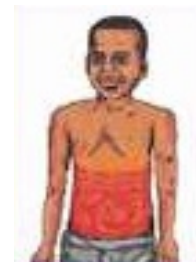
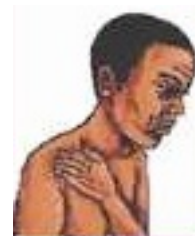
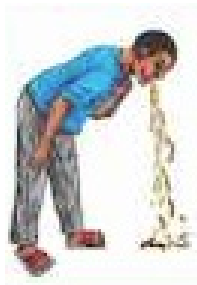

Source: <http://oka-cdn.okayplayer.com/wp-content/uploads/ebola-unicef-key-messages-sierra-leone.jpg>

Maladie à virus Ebola

Q: Quelle est la définition communautaire du cas ?

Maladie à virus Ebola

Q: De quelle manière la Maladie à virus Ebola se transmet-elle de l'animal à une personne ?

Maladie à virus Ebola

Q: De quelle manière la Maladie à virus Ebola se transmet-elle d'une personne à une autre personne ?

Maladie à virus Ebola

Q: De quelle manière la Maladie à virus Ebola se transmet-elle d'une personne à une autre personne ?

Maladie à virus Ebola

Q: Quelles sont les modes de transmission de la Maladie à virus Ebola ?

Maladie à virus Ebola

Q: Connaissez-vous des mesures de prévention contre la Maladie à virus Ebola ?

Maladie à virus Ebola

Q: Quelle conduite à tenir devant une Maladie à virus Ebola ?

MÉNINGITE

Méningite

Q: Avez-vous entendu parler de la méningite ?

Q: Qu'est-ce que c'est ?

Méningite

Q: Connaissez-vous les manifestations de la méningite chez le nourrisson ?



Méningite

Q: Connaissez-vous les manifestations de la méningite chez l'adulte?

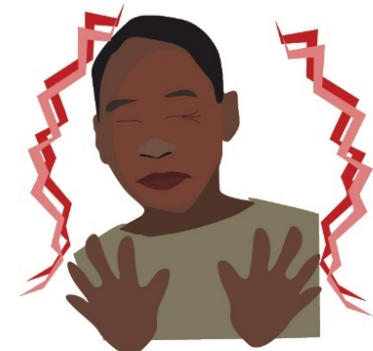
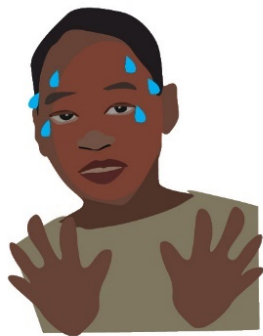

Méningite

Q: Quelle est la définition communautaire du cas ?

Méningite

Q: De quelle manière la méningite peut-elle se transmettre?

Méningite

Q: Connaissez-vous des mesures de prévention contre la méningite?

Méningite

Q: Quelle conduite à tenir devant une personne qui présente des signes de méningite?



Adapted from
http://www.concernusa.org/feature_story/first-banned-then-reborn/



TÉTANOS NÉONATAL

Tétanos néonatal

Q: Avez-vous entendu parler du téτανos néonatal ?

Q: Qu'est-ce que c'est ?

Tétanos néonatal

Q: Connaissez-vous les manifestations du tétanos néonatal ?

R: Refus de téter

R: Contractures

R: Raideur de la colonne vertébrale

Tétanos néonatal

Q: Quelle est la définition communautaire du cas ?

Tétanos néonatal

Q: De quelle manière le téτανos néonatal peut-il se transmettre?

Tétanos néonatal

Q: Connaissez-vous des mesures de prévention contre le tétanos néonatal ?



Tétanos néonatal

Q: Quelle conduite à tenir devant un tétanos néonatal?

CONSEILS POUR LA SÉCURISATION DE L'ENDROIT D'OUVERTURE

Sécurisation de l'endroit

Q: Quelles sont des maladies prioritaires pour lesquelles il est conseillé de sécuriser l'endroit où se trouve le malade?

Sécurisation de l'endroit

Q: Comment sécuriser l'endroit ?

MANIPULATION DES TÉLÉPHONES BASIQUES

Téléphones basiques

Objectifs spécifiques

- Décrire les fonctions principales d'un téléphone basique
- Naviguer entre les écrans et trouver des caractères spéciaux
- Etre en mesure d'envoyer des messages SMS
- Comprendre la logistique du téléphone

Exercices pratiques CVAC

1. Envoyer un SMS Simple
2. Enregistrer le numéro mInfoSanté
3. Envoyer un SMS Alerte
4. Envoyer un deuxième SMS Alerte
5. Accéder à la Formation



CVAC

Introduction

Fonctions basiques

Accès au menu
Messagerie

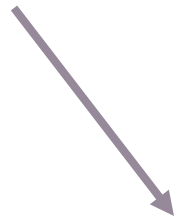

Réception
d'appels

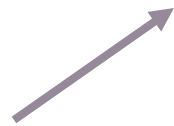

Emission
d'appels



Introduction

Déverrouiller le téléphone

1. Cliquer ici

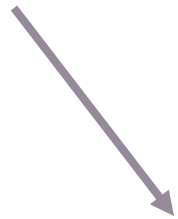

2. Ensuite ici



Introduction

Trouver le menu message

1. Cliquer sur le côté gauche du carré

2. Cliquer au centre du carré pour écrire le message



EXERCICE 1:

Envoyer un SMS simple

Envoyer un SMS

Envoyez le texte suivant à votre voisin de gauche:

Bonjour je suis _____(Votre nom)

Envoyer un SMS

Envoyez le texte suivant à votre voisin de droite:

Je suis née le 10-06-1960

EXERCICE 2:

Enregistrer le numéro mInfoSanté

Enregistrer le numéro mInfoSanté

1. Saisir le
numéro 21345

2. Cliquer ici



3. Choisir le
SIM1 pour
enregistrement

4. Sauvegarder
sous le nom de
mInfoSanté

EXERCICE 3:

Envoyer un SMS Alerte

Introduction

Chaque membre du CVAC est enregistré dans mInfoSanté;

Tout message que le CVAC envoie au numéro 21345 sera automatiquement dirigé vers son ICP;

De cette façon, le CVAC n'a pas besoin de connaître le numéro de téléphone de l'ICP.

Différents codes à utiliser

Pendant la formation

- DALERTE
- DXEW
- DRUMEUR

Dans la communauté

- ALERTE
- XEW
- RUMEUR

Les données de formation ne doivent pas être mélangées avec des vraies alertes!

Envoyer un SMS alerte

Saisir Alerte

1. Cliquer sur le côté gauche du carré

2. Cliquer au centre du carré pour écrire le message



3. Saisir le mot « Alerte »

4. Envoyer à mInfoSanté

Envoyer un SMS alerte

Recevoir message mInfoSanté

1. Chercher le message reçu dans la boîte de réception

2. Ouvrir le message

3. Répondre au message



Envoyer un SMS alerte Sexe

Choisir M ou F

Exemple :
Saisir M et valider

Réception



Envoi



Envoyer un SMS alerte

Tranche d'âge

Choisir le numéro correspondant à l'âge du cas

Exemple: Saisir 3 et valider

Réception



Envoi



Envoyer un SMS alerte

Nom du village

Préciser le nom du village où se trouve le malade

Exemple: Saisir Bali et valider

Réception



Envoi



Envoyer un SMS alerte

Maladie suspectée

Choisir le numéro correspondant à la maladie suspectée

Exemple: Saisir 7 et valider

Réception

Choisir une Maladie:

1. Choléra
2. Diarrhée Sanglante
3. Fièvre Jaune
4. Fièvre hémorragique
5. Méningite
6. Poliomyélite
7. Rougeole
8. Tétanos néonatal
-
- 9.Retour
- 0.Quitter

Répondre



Envoi

7

Valider



Envoyer un SMS alerte

Date début symptômes

Saisir la date de
début des
symptômes :
jj-mm-aaaa

Exemple: Saisir
14-07-2017 et
valider

Réception

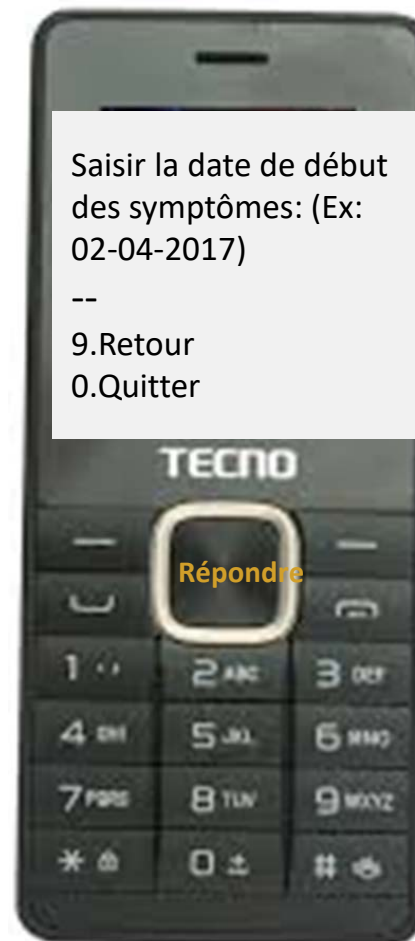

Envoi



Envoyer un SMS alerte

Symptômes observés

Les symptômes varieront en fonction de la maladie

Dans cet exemple nous avons les symptômes de la Rougeole

Exemple: Oui et valider

Réception

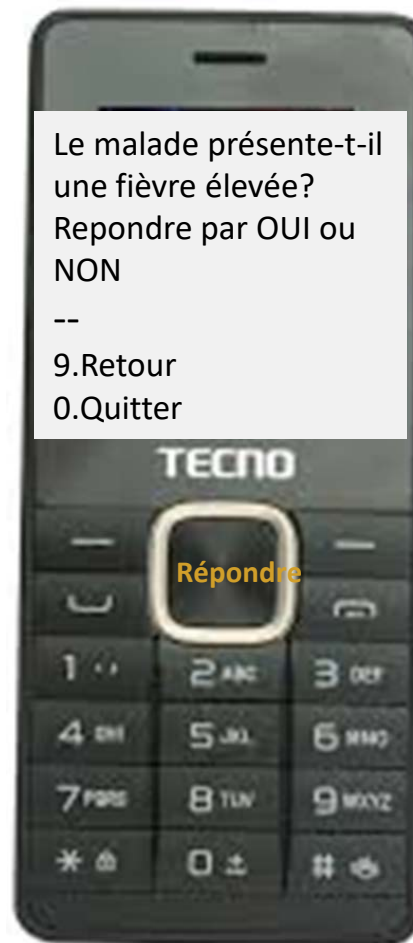

Envoi



Envoyer un SMS alerte

Symptômes observés

Choisir la réponse
qui correspond à
chaque symptôme
observé

Exemple: Oui
et valider

Réception



Envoi



Envoyer un SMS alerte

Symptômes observés

Choisir la réponse
qui correspond à
chaque symptôme
observé

Exemple: NON
et valider

Réception



Envoi



Envoyer un SMS alerte

Symptômes observés

Choisir la réponse
qui correspond à
chaque symptôme
observé

Exemple: OUI
et valider

Réception



Envoi



Envoyer un SMS alerte Etat

Spécifier si le
malade est décédé

Exemple: NON
et valider

Réception



Envoi



Envoyer un SMS alerte

Résumé

- Après avoir saisi toutes les informations requises, vous recevrez un message résumant toutes vos entrées.
- Si le message est long, utiliser les touches de direction (haut et bas) pour lire le texte en dessous. Il est possible de recevoir ce message dans 2 SMS.
- Le message à droite sera envoyé à l'ICP

Le message suivant va être envoyé à votre ICP:

Bonjour cher(e) Nom de l'ICP, je vous fais part d'une alerte de Rougeole suivant:

- Village: Bali
- Sexe: Masculin
- Age : 2-11 Mois
- Maladie: Rougeole
- Début symptômes: 14-07-2017
- Manifestations: Fièvre élevée, Toux, Boutons
- Statut du Cas: Malade en vie

--

9.Retour
0.Quitter

Envoi de l'accusé de réception par l'ICP

L'accusé de réception

Une fois l'alerte envoyée, vous recevez un accusé de réception de l'ICP.



mInfoSanté

Bonjour,
Merci de nous avoir alerté sur le cas de Rougeole, nous allons vous visiter immédiatement pour recueillir des informations supplémentaires pour vous appuyer. Envoyé par l'ICP/Nom du PS.

Envoi de la Classification du Cas par l'ICP

Classification de l'Alerte

Vrai suspect

Réception



mInfoSanté

Bonjour,
Après visite au village, il s'agit d'un vrai suspect pour le cas de Rougeole dont les informations sont les suivantes:

Détails de l'alerte

- Cas de Rougeole
 - Village: Afia
 - Sexe: Masculin
 - Age : 2-11 Mois
 - Date début symptômes: 14-07-2017 10:28
 - Manifestations: Fièvre élevée, Toux
 - Statut du Cas: Malade en vie
- Envoyé par l'ICP/Nom du PS

Classification de l'Alerte

Fausse alerte

Réception



mInfoSanté

Bonjour,
Après visite au village, il s'agit
d'une fausse Alerte pour le cas de
Rougeole dont les informations
sont les suivantes:
Details de l'alerte
Cas de Rougeole
Village: Afia
Sexe: Masculin
Age : 2-11 Mois
Date début symptômes: 14-07-
2017 10:28
Manifestations: Fièvre élevée, Toux,
Statut du Cas: Malade en vie
Envoyé par l'ICP/Nom du PS

EXERCICE 4:

Envoyer un deuxième SMS Alerte

Envoyer un SMS Alerte

- Vous êtes membre du CVAC
- Le 15 Juillet 2017, vous avez visité une maison où se trouve un malade qui présente les signes suivants:
 - ✓ Un garçon de 5 ans dans le village AFIA, qui fait des selles liquides depuis 3 jours
 - ✓ La maman dit avoir vu quelques traces de sang dans ses selles depuis 2 jours
 - ✓ L'enfant a perdu l'appétit et est un peu pâle
- Envoyer l'alerte à mInfoSanté

Envoyer un SMS Alerte

Accusé de réception

Réception



Les informations suivantes vont être envoyées à votre ICP.

Message:

Bonjour cher(e) Nom de l'ICP, je vous fais part d'une alerte de Diarrhée Sanglante suivant:

Village: AFIA

Sexe: Masculin

Age : Plus de 59 Mois

Maladie: Diarrhée Sanglante

Début symptômes: 12-07-2017

Manifestations: Diarrhée sanglante

Statut du Cas: Malade en vie

--

9.Retour

0.Quitter

Envoyer un SMS Evènement
ou Rumeur

Différents codes à utiliser

Pendant la formation

- DALERTE
- DXEW
- DRUMEUR

Dans la communauté

- ALERTE
- XEW
- RUMEUR

En cas d'un évènement ou rumeur, vous pouvez aussi alerter l'ICP.

EXERCICE 7:

Accéder à la Formation sur
les 8 maladies prioritaires

Accéder à la Formation

Ouvrir le menu
Messagerie

Saisir le mot
« Formation »

Envoyer à
mInfoSanté

Envoi



Accéder à la Formation

Le menu formation permet d'avoir des informations sur les 8 maladies et la définition d'évènement ou rumeur

Choisir 1 pour avoir des informations sur les maladies
Choisir 2 pour avoir la définition d'un évènement ou d'une rumeur

Exemple: 1
et valider

Réception



Envoi



Accéder à la Formation

Formation sur les 8 maladies prioritaires

Choisir l'une des 8 maladies dans la liste pour avoir des informations sur la définition des cas et caractéristiques de la maladie

Exemple : Choisir l'option 8, Choléra et valider

Réception



Envoi



Accéder à la Formation

Formation sur les 8 maladies prioritaires

Choisir l'une des options 1 à 5 pour en savoir plus sur la maladie choisie

Exemple: Choisir l'option 1, définition et valider

Réception



Envoi



Accéder à la Formation

Formation sur les 8 maladies prioritaires

Vous recevez la définition du choléra.

Pour revenir au module choléra, choisir l'option 9.
Pour quitter le module, choisir l'option 0

Réception

Toute personne présentant une diarrhée abondante avec léthargie ou décédée suite à une diarrhée



Réception

Tapez:
9. Retour au module Choléra;
0. Quitter le module.



CONCLUSION

Utilisation du téléphone

SMS au 21345

- Maladies
- Evènements
- Rumeurs

➤ MSAS et ses partenaires vont payer

Autre Utilisation

- SMS privés
- Appels

➤ Le CVAC va payer personnellement

PRESENTATION DES INDICATEURS

Présentation des indicateurs

Le circuit d'information

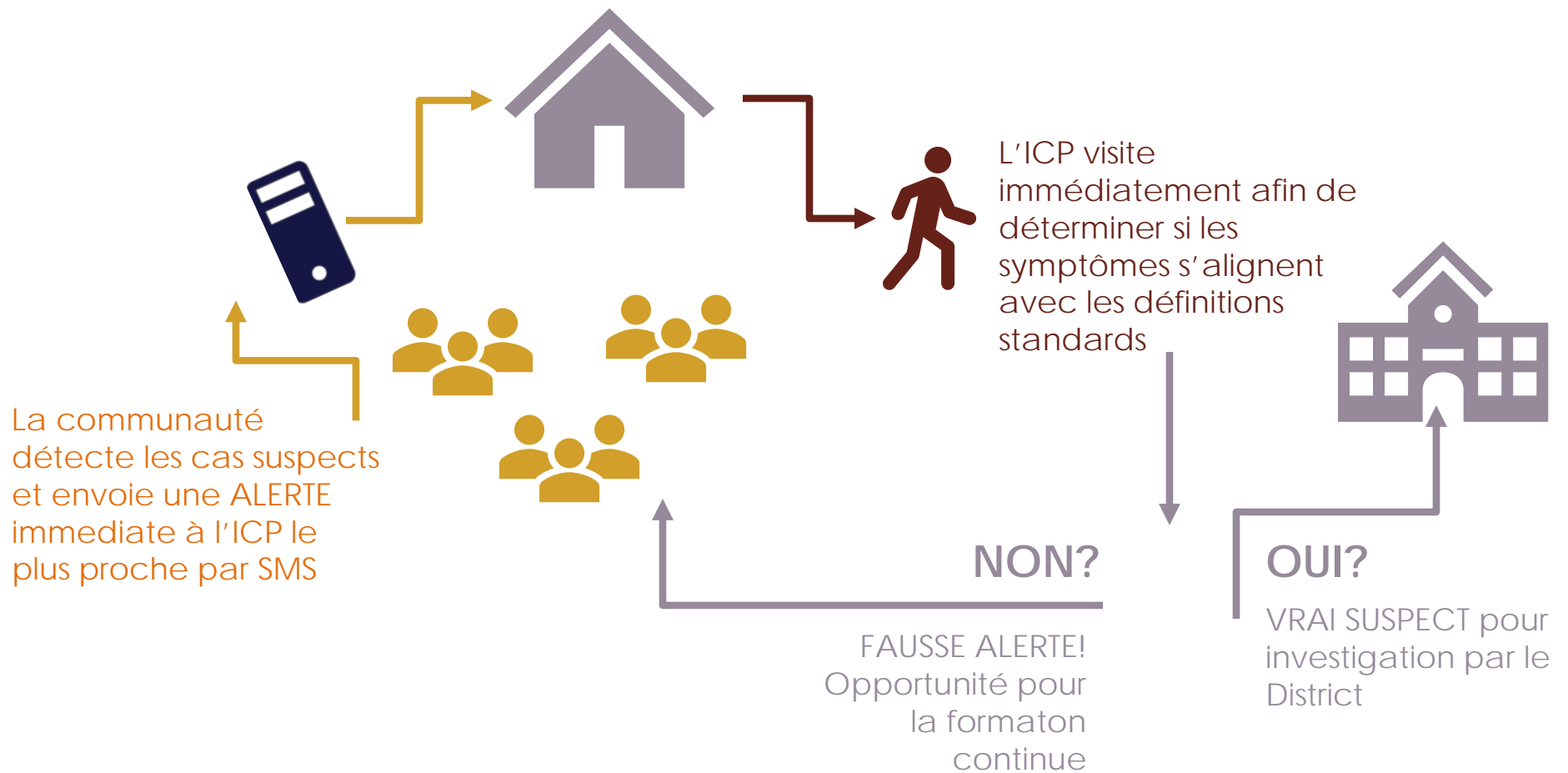

Réduire le délai entre le début des symptômes et la prise en charge par l'ICP et une possible investigation par le District

Indicateurs

Premier niveau

- # d'alertes envoyées par le CVAC
- % des alertes investiguées par l'Infirmier Chef de Poste

Deuxième niveau

- % des alertes confirmées comme des cas suspects par l'ICP
- % des alertes investiguées par l'Infirmier Chef de Poste dans les 48h

des alertes envoyées

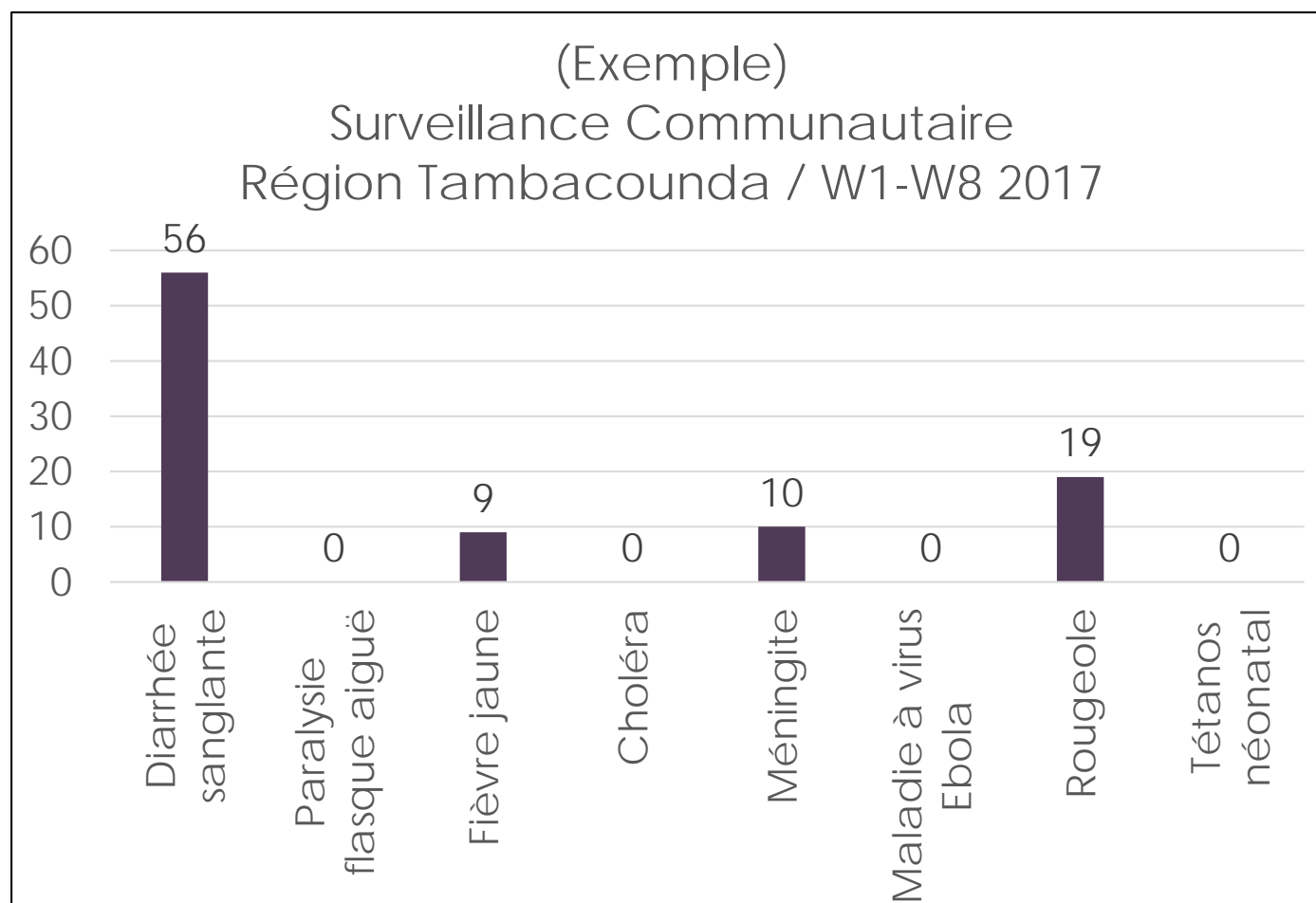

- Quelles sont parmi les maladies prioritaires à détecter au niveau de la communauté les plus communes?

% des alertes investiguées

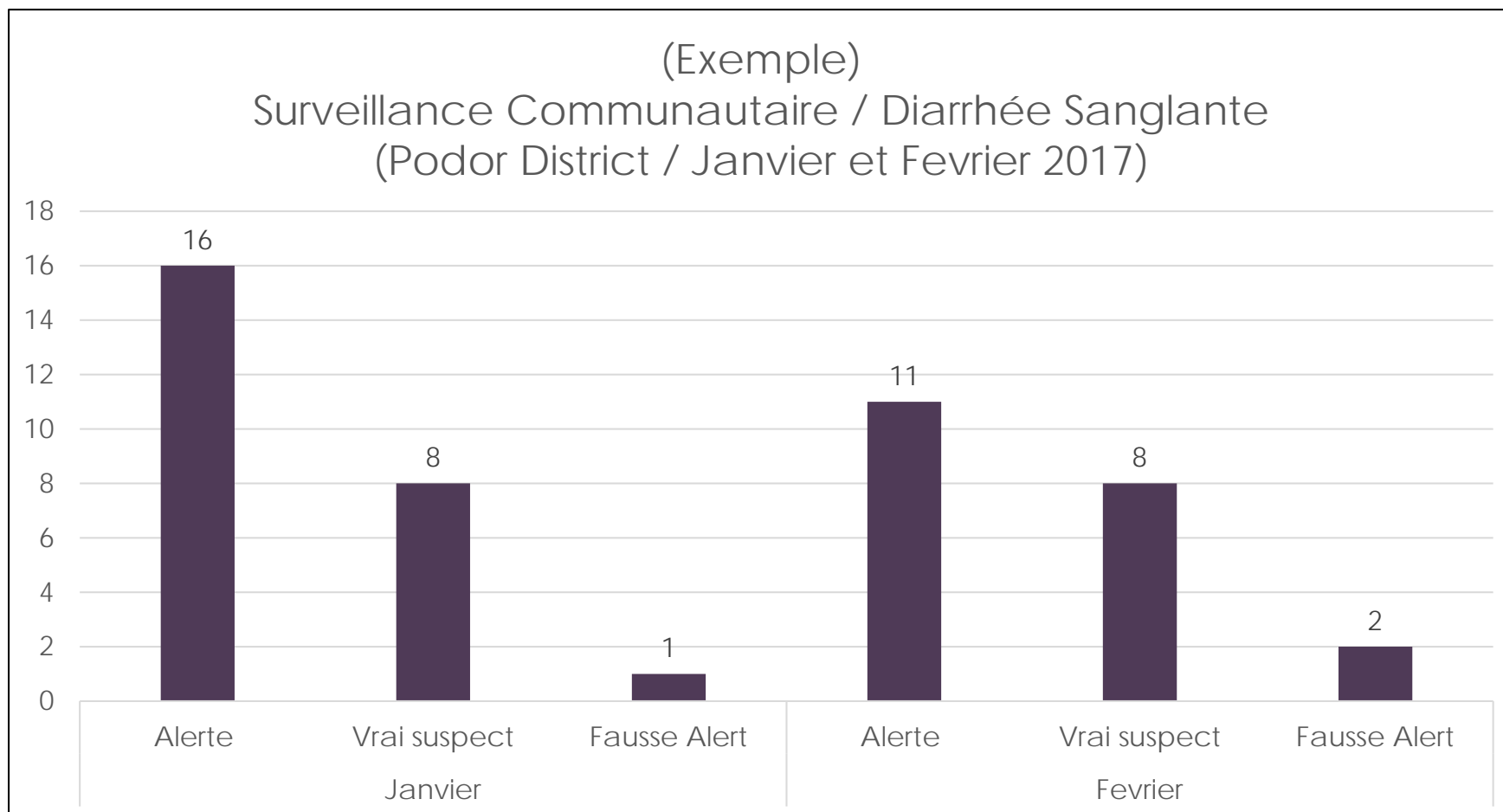

- Quel pourcentage des alertes de Diarrhée Sanglante ont reçu une visite d'investigation par l'ICP?

% des alertes investiguées

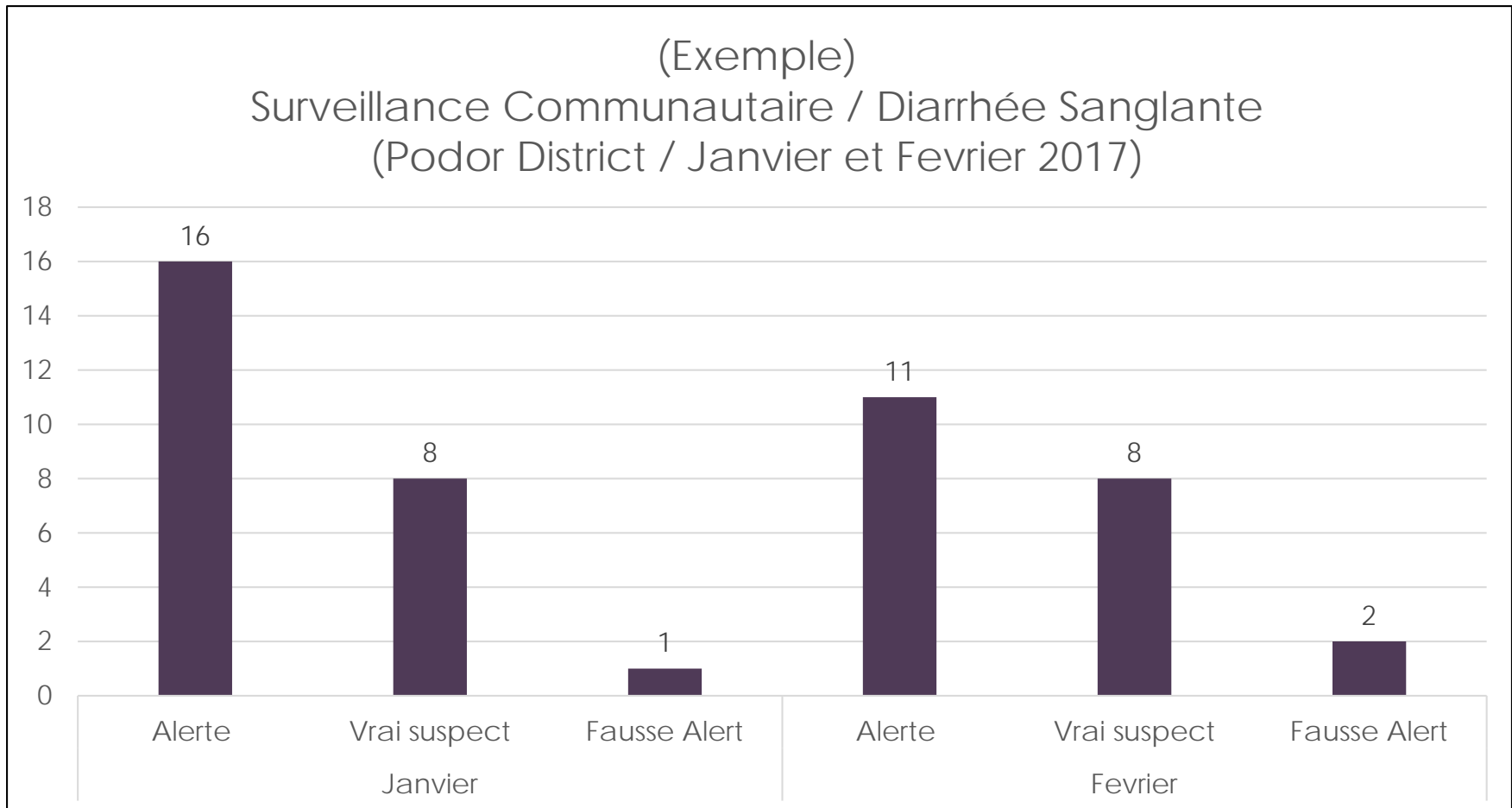

- Quels commentaires avez-vous par rapport à la performance de la surveillance communautaire entre les mois de janvier et février?



REGISTRE DU CVAC

Procédures opérationnelles



IDENTIFIER: Recherche active des personnes malades dans la communauté

Registre CVAC									
									✓
									✓
									x
									✓

RETRO-INFORMATION: :
Après visite de l'ICP, le CVAC va mentionner dans le registre si l'alerte est un vrai « cas suspect », ou une « fausse alerte »!



ENQUÊTER: Réaliser une visite d'investigation

ARCHIVER: Remplir le registre avec les mêmes informations



INFORMER:
Envoyer les alertes par SMS aux ICPs



Registre CVAC									



Scenario 1

Visite effectuée par un membre du CVAC dans une concession du village de Darou, le 01/07/2017.

Région médicale : Saint Louis, district : Podor, PS : Dodel.

Personne rencontrée: Mme Fall, mère de famille.

- A un garçon de 2 ans nommé Amadou Fall qui fait des selles accompagnées de sang depuis 2 jours.
- Le CVAC a immédiatement envoyé l'alerte à son ICP, qui à son tour a envoyé un accusé de réception le même jour.
- L'ICP a effectué la visite d'accompagnement au village le lendemain matin. Il a classé le cas comme un vrai cas suspect.

Remplir le registre CVAC avec les informations disponibles.

Scenario 2

Visite à domicile effectuée par le président du CVAC du village de Afia le 07/07/2017.

Région médicale : Saint Louis, district : Dagana, PS: Bokhol.

Personne rencontrée: Mr Paye, père de famille.

- A un enfant nommé Maguette Paye qui présente depuis la veille une forte fièvre accompagnée de vomissements , de maux de tête et son cou est rigide.
- Le president du CVAC a immédiatement envoyé l'alerte à son ICP.
- L'ICP répond le lundi 10/07/2017 en envoyant un accusé de réception.
- L'ICP n'a effectué la visite d'accompagnement au village que le 10/07/2017 au soir. Malheureusement, l'enfant est décédé le même jour et il n'a pu le voir.

Remplir le registre CVAC avec les informations disponibles.

Scenario 3

Visite à domicile effectuée par un CVAC du village de Mboyène le 12/07/2017. Région médicale: Tamba, district : Tamba, PS: Tamba
Personne rencontrée: Mme Guèye, mère de famille.

- A un fils nommé Pape Guèye, âgé de 15 ans qui présente depuis 2 jours une fièvre accompagnée de vomissements et de maux de tête.
- Le CVAC remarque une coloration jaune des yeux du garçon. Il envoie une alerte à son ICP pour déclarer un cas suspect de fièvre jaune.
- L'ICP répond immédiatement en envoyant un accusé de réception. Il effectue la visite d'accompagnement à domicile le même jour dans l'après midi.
- Le cas est classé comme une fausse alerte. Selon l'ICP, il s'agit d'un cas de paludisme.

Remplir le registre CVAC avec les informations disponibles.

EVALUATION DE LA JOURNEE

Evaluation du Jour 2

Maitriser les manifestations des 4 maladies prioritaires



Envoyer des SMS avec les téléphones basiques



Interpréter les indicateurs de la Surveillance a Base Communautaire



Savoir comment remplir le Registre CVAC correctement



Est-ce que vous avez apprécié quelque chose en particuliere?

Est-ce que nous pouvons améliorer quelque chose spécifique?

Cette présentation a été produite avec l'appui de l'Agence des Etats-Unis pour le développement international (USAID) dans le cadre de l'Accord coopératif MEASURE Evaluation AID-OAA-L-14-00004. Cet accord est mis en œuvre par le Carolina Population Center de l'Université de la Caroline du Nord à Chapel Hill, avec la collaboration d'ICF International ; John Snow, Inc. ; Management Sciences for Health ; Palladium ; et l'Université Tulane. Les opinions exprimées dans cette présentation ne reflètent pas forcément les vues de l'USAID ou du gouvernement des Etats-Unis.

www.measureevaluation.org

